

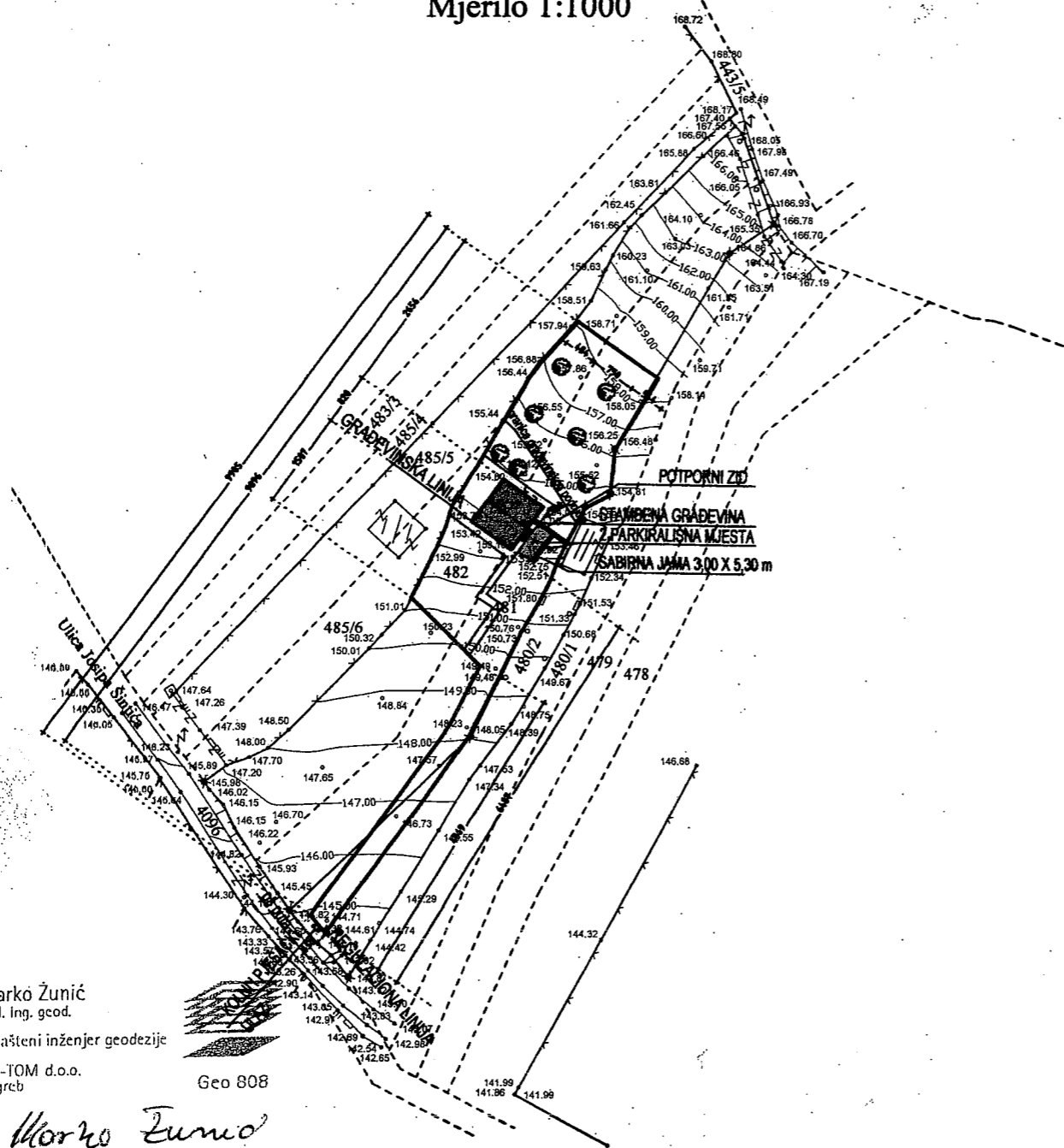

POSEBNA GEODETSKA PODLOGA

Mjerilo 1:1000



Marko Žunić  
 dipl. ing. geod.  
 Ovlašteni inženjer geodezije  
 TRI-TOM d.o.o.  
 Zagreb

*Marko Žunić*  
**TRI-TOM d.o.o.**  
 Zagreb, Bisačka 4

Snimio: 11.12.2009. Marko Žunić dipl.ing.geod.

INVESTITOR:	ANIĆ PROJEKT d.o.o., KRANJČEVIĆEVA 21, ZAGREB
GRAĐEVINA:	STAMBENA GRAĐEVINA
LOKACIJA:	K.Č.BR. 480/2, 481 i 482 K.O. LADUČ (dio)
FAZA PROJEKTA:	IDEJNI PROJEKT
T.D.br:	06/01/10
PROJEKTANT:	KSENIJA JAKOPAŠ, d.i.a
PEČAT:	Ksenija Jakopaš dipl. ing. arh. Ovlaštena arhitektica DOMPROJEKT PROJEKTIRANJE d.o.o. Zagreb
SADRŽAJ:	SITUACIJA NA POSEBNOJ GEODETSKOJ PODLOZI
	Mj. 1:1000 SAČRT BR. 1 DATUM: 01/2010

SITUACIJA  
mj. 1:500

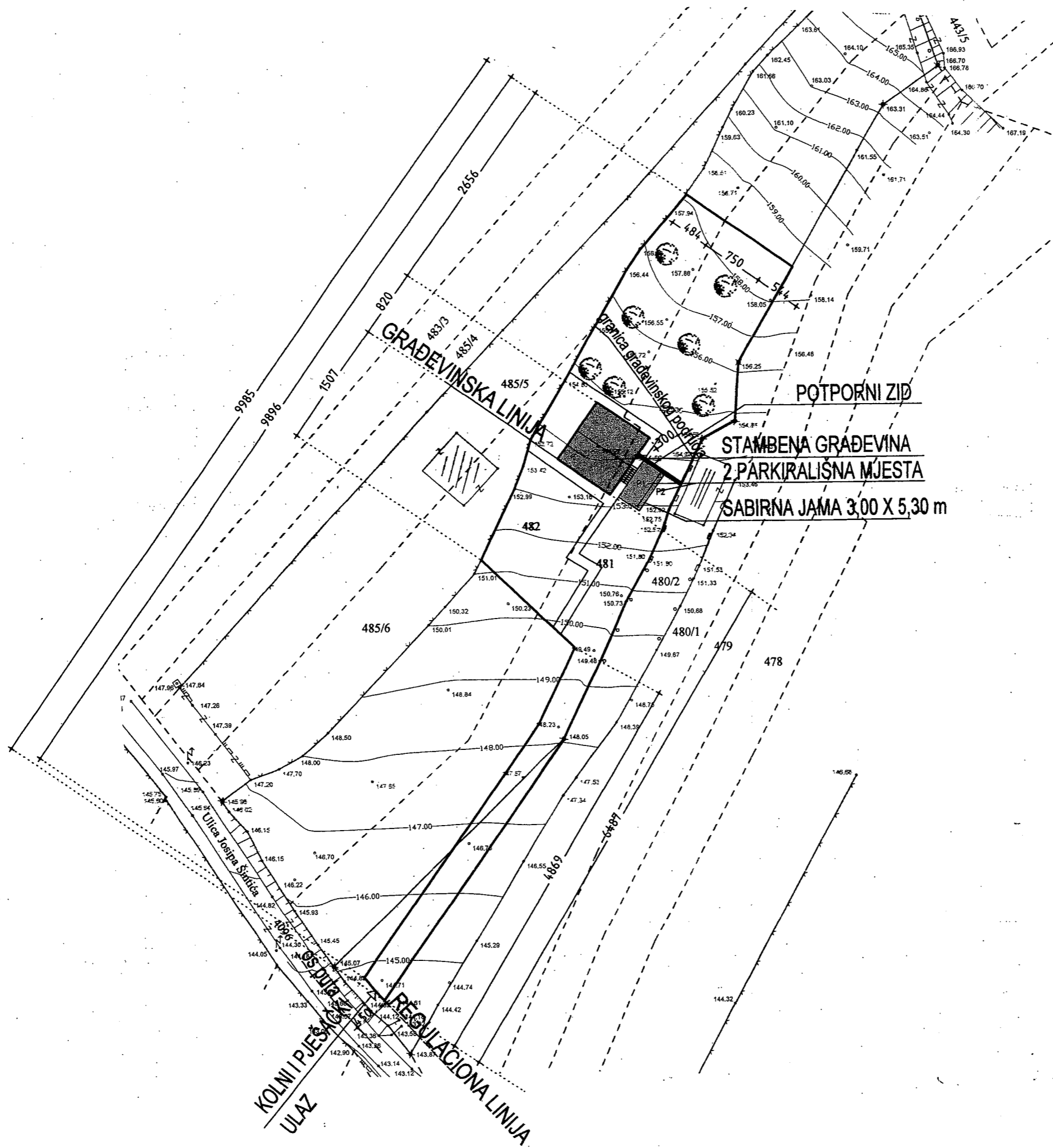



INVESTITOR:	ANIĆ PROJEKT d.o.o., KRANJČEVIĆEVA 21, ZAGREB
GRADEVINA:	STAMBENA GRADEVINA
LOKACIJA:	K.Č.BR. 480/2, 481 i 482 K.O. LADUČ (dio)
FAZA PROJEKTA:	IDEJNI PROJEKT
T.D.br.:	06/01/10
PROJEKTANT:	KSENIJA JAKOPAŠ, d.i.a
PEČAT:	Ksenija Jakopaš dipl. ing. arh. Ovlaštena arhitektica DOMPROJEKT PROJEKTIRANJE d.o.o. Zagreb 
SADRŽAJ:	SITUACIJA M.ŠRILLO 1:500 NACRT BR. 2 DATUM: 04.09.10

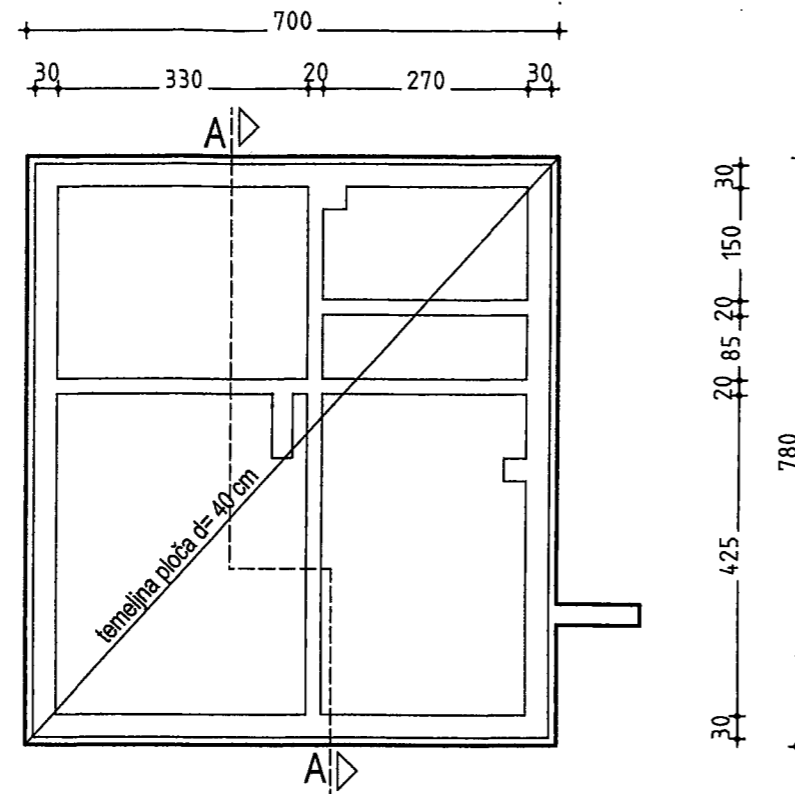

# TLOCRT TEMELJA

mj. 1:100



 <b>domprojekt</b> projektiranje	
INVESTITOR:	ANIĆ PROJEKT d.o.o., KRANJČEVIĆEVA 21, ZAGREB
GRAĐEVINA:	STAMBENA GRAĐEVINA
LOKACIJA:	K.Č.BR. 480/2, 481 i 482 K.O. LADUČ (dio)
FAZA PROJEKTA:	IDEJNI PROJEKT
T.D.br:	06/01/10
PROJEKTANT:	KSENIJA JAKOPAŠ, d.i.a
PEČAT:	Ksenija Jakopaš dipl. ing. arh. Ovlaštena arhitektica DOMPROJEKT PROJEKTIRANJE d.o.o. Zagreb 
SADRŽAJ:	TLOCRT TEMELJA
MERILO:	1:100
NACRT BR:	3
DATUM:	01/2010



# TLOCRT PRIZEMLJA mj. 1:100

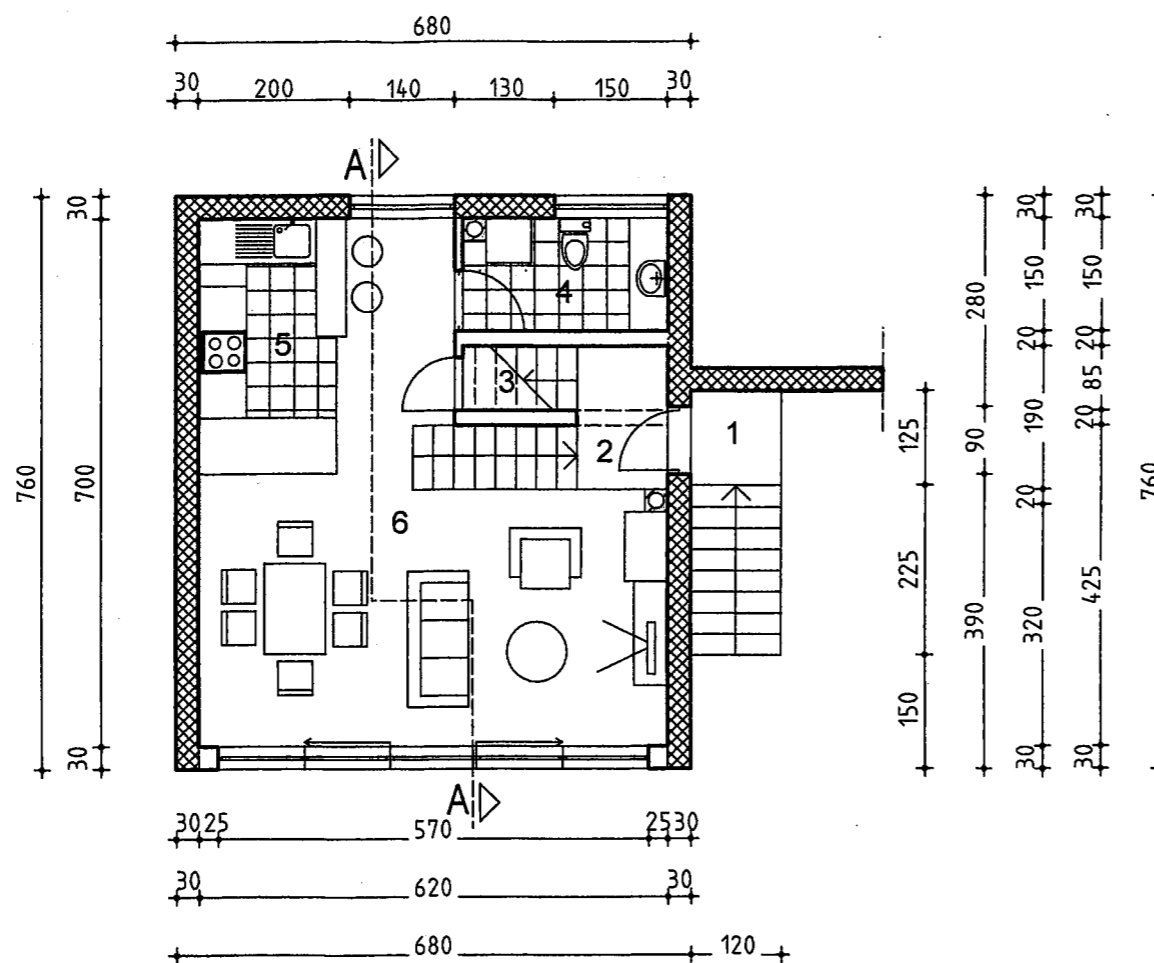

1. ULAZNI PODEST  
P= 1,53 m<sup>2</sup> (koef 0,25)  
O= 4,95 m  
kamen

2. ULAZ  
P=2,28 m<sup>2</sup>  
O=6,20 m  
kamen

3. SPREMIŠTE  
P=2,30 m<sup>2</sup>  
O=7,11 m  
keramičke pločice

4. WC  
P=3,97 m<sup>2</sup>  
O=8,41m  
keramičke pločice

5. KUHINJA  
P=6,12 m<sup>2</sup>  
O=10,39 m  
keramičke pločice

6. DNEVNI BORAVAK  
P=28,53 m<sup>2</sup>  
O=35,93 m  
parket

PK=43,58 m<sup>2</sup>

**dp** domprojekt  
projektiranje

INVESTITOR: ANIĆ PROJEKT d.o.o., KRANJČEVIĆEVA 21, ZAGREB

GRAĐEVINA: STAMBENA GRAĐEVINA

LOKACIJA: K.Č.BR. 480/2, 481 i 482 K.O. LADUČ (dio)

FAZA PROJEKTA: IDEJNI PROJEKT

T.D.br: 06/01/10

PROJEKTANT: KSENIJA JAKOPAŠ, d.i.a

PEČAT:

Ksenija Jakopaš  
dipl. ing. arh.  
Ovlaštena arhitektica  
DOMPROJEKT  
PROJEKTIRANJE d.o.o.  
Zagreb



SADRŽAJ: TLOCRT PRIZEMLJA

MJERILO: 1:100  
NRČRT-BR: 4  
DATUM: 01/2010



# TLOCRT KATA mj. 1:100

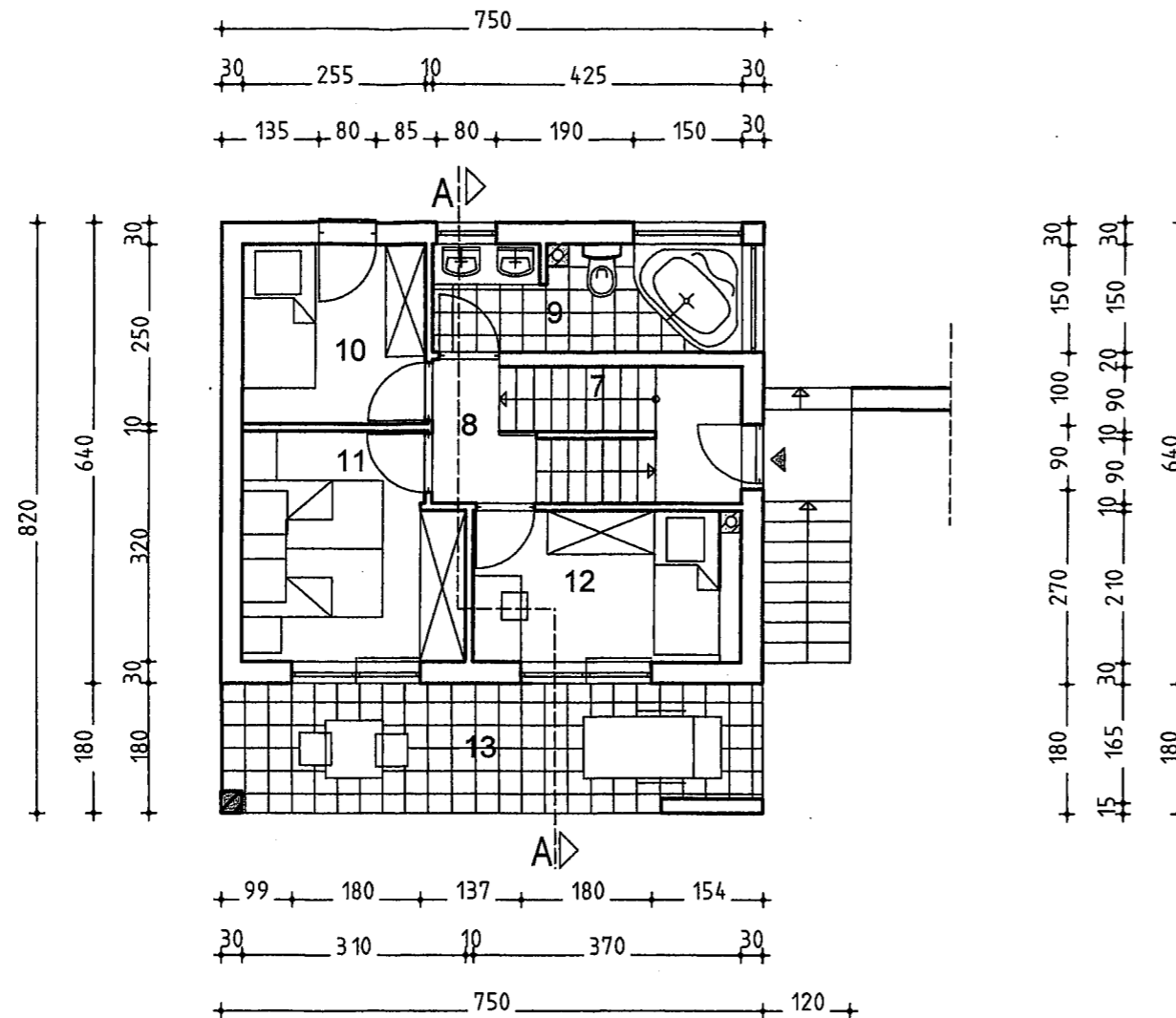

7. STEPENICE  
P= 1,94 m<sup>2</sup>  
O=6,12 m  
drvena obloga

8. PREDPROSTOR  
P=2,28 m<sup>2</sup>  
O=6,82 m  
parket

9. KUPAONA  
P=6,22 m<sup>2</sup>  
O=12,60 m  
keramičke pločice

10. SOBA  
P=6,30 m<sup>2</sup>  
O=10,04 m<sup>2</sup>  
parket

11. SOBA  
P=9,29 m<sup>2</sup>  
O=12,71 m  
parket

12. SOBA  
P=7,68 m<sup>2</sup>  
O=11,59 m  
parket

13. TERASA  
P=13,11 m<sup>2</sup> (koef. 0,5)  
O=18,62 m  
keramičke pločice

Pk= 40,27 m<sup>2</sup>

INVESTITOR:	ANIĆ PROJEKT d.o.o., KRANJČEVIĆEVA 21, ZAGREB
GRAĐEVINA:	STAMBENA GRAĐEVINA
LOKACIJA:	K.Č.BR. 480/2, 481 i 482 K.O. LADUČ (dio)
FAZA PROJEKTA:	IDEJNI PROJEKT
T.D.br:	06/01/10
PROJEKTANT:	KSENIJA JAKOPAŠ, d.i.a
PEČAT:	Ksenija Jakopaš dipl. ing. arh. Ovlaštena arhitektica DOMPROJEKT PROJEKTIRANJE d.o.o. Zagreb 
SADRŽAJ:	TLOCRT KATA
	MJERILO: 1:100 NACRT BR: 5 DATUM: 01/2010



# TLOCRT KROVA

mj. 1:100

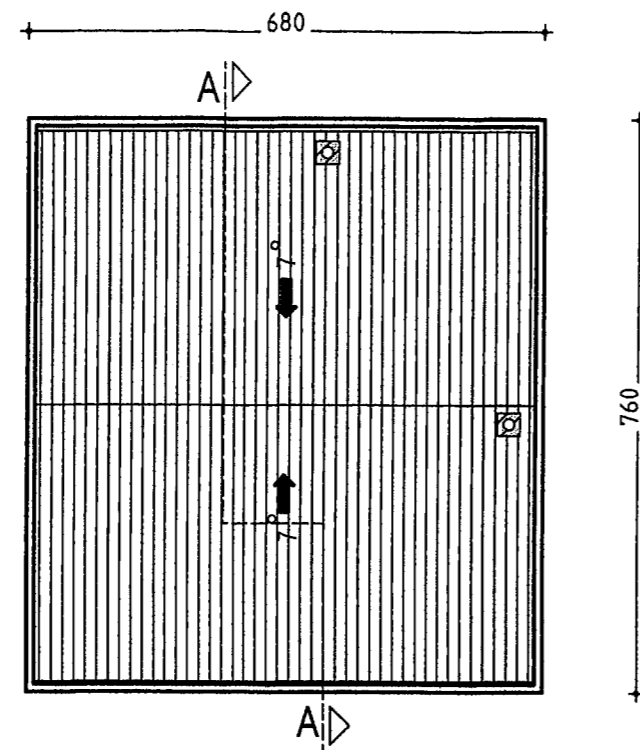

 <b>domprojekt</b> projektiranje	
INVESTITOR:	ANIĆ PROJEKT d.o.o., KRANJČEVIĆEVA 21, ZAGREB
GRAĐEVINA:	STAMBENA GRAĐEVINA
LOKACIJA:	K.Č.BR. 480/2, 481 I 482 K.O. LADUĆ (dio)
FAZA PROJEKTA:	IDEJNI PROJEKT
T.D.br:	06/01/10
PROJEKTANT:	KSENIJA JAKOPAŠ, d.i.a
PEČAT:	Ksenija Jakopaš dipl. ing. arh. Ovlaštena arhitektica DOMPROJEKT PROJEKTIRANJE d.o.o. Zagreb  A 2712
SADRŽAJ:	TLOCRT KROVA
	INJEKCIJA: 1:100 NACRT BR: 6 DATUM: 01/2010

# PRESJEK A-A

## mj. 1:100

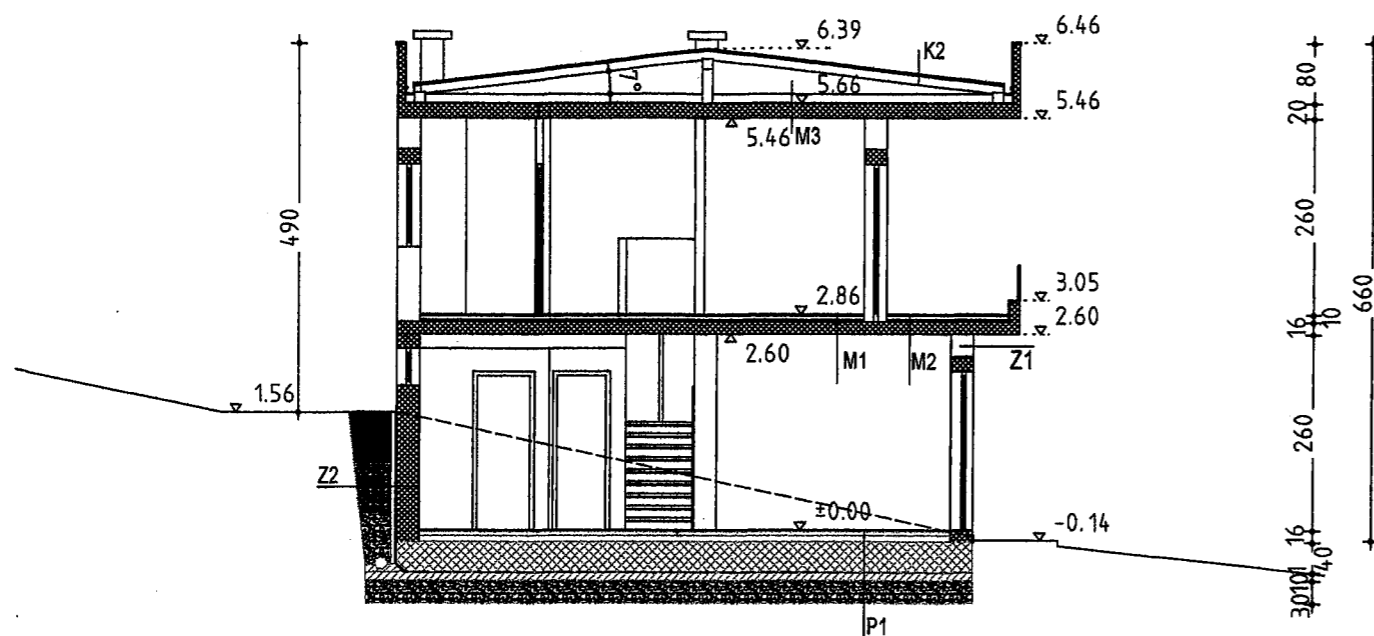

Z1 - gipsana žbuka 1,50 cm  
 opekarski blok 25,00 cm  
 stiropor EPS F 10,00 cm  
 građevinsko ljepilo 0,50 cm  
 sep 0,50 cm

Z2 - produžna žbuka 2,00 cm  
 armirani beton 30,00 cm  
 hidroizolacija 1,00 cm  
 ekstrudirani polistiren XPS 6,00 cm  
 zaštita izolacije 1,00 cm

P1 - parket 2,20 cm  
 cementni estrih 4,00 cm  
 PE folija 0,03 cm  
 stiropor EPS 100 5,00 cm  
 stiropor EPS T 2,00 cm  
 ab ploča 40,00 cm  
 hidroizolacija 1,00 cm  
 bet. podloga 10,00 cm  
 šljunak 15,00 cm

M1 - parket 2,20 cm  
 cementni estrih 5,00 cm  
 PE folija 0,03 cm  
 stiropor 3,00 cm  
 ab ploča 16,00 cm  
 žbuka 1,50 cm

M2 - keramičke pločice 1,00 cm  
 armirani cem. estrih 5,00 cm  
 PES filc (meh. zaštita) 0,6 cm  
 hidroizolacija 1,00 cm  
 ekspanzirani polistiren (EPS) 8,00 cm  
 parna brana 0,2 cm  
 beton za pad 4,00-8,00 cm  
 ab ploča 16,00 cm  
 žbuka 1,50 cm

M3 - zračni prostor 12,00 cm  
 mineralna vuna 16,00 cm  
 ab ploča 1,50 cm  
 gipsana žbuka 1,50 cm

K1 - profilirani krovni lim  
 metalna podkonstrukcija  
 ventilirani zrak  
 rogovi 10/16  
 zračni prostor

<b>dp domprojekt projektiranje</b>	
INVESTITOR:	ANIĆ PROJEKT d.o.o., KRANJČEVIĆEVA 21, ZAGREB
GRAĐEVINA:	STAMBENA GRAĐEVINA
LOKACIJA:	K.Č.BR. 480/2, 481 I 482 K.O. LADUČ (dio)
FAZA PROJEKTA:	IDEJNI PROJEKT
T.D.br:	06/01/10
PROJEKTANT:	KSENIJA JAKOPAŠ, d.i.a
PEČAT:	Ksenija Jakopaš dipl. ing. arh. Ovlaštena arhitektica DOMPROJEKT PROJEKTIRANJE d.o.o. Zagreb
SADRŽAJ:	A 1/100: 1:100 NAČRT BR: 7 DATUM: 01/2010

PROČELJA  
MJ. 1:100

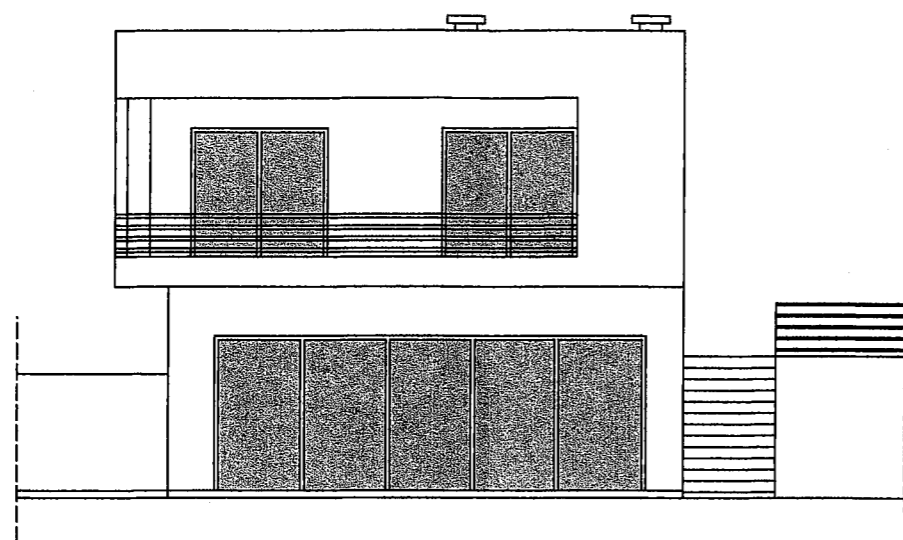

JUGOZAPADNO PROČELJE

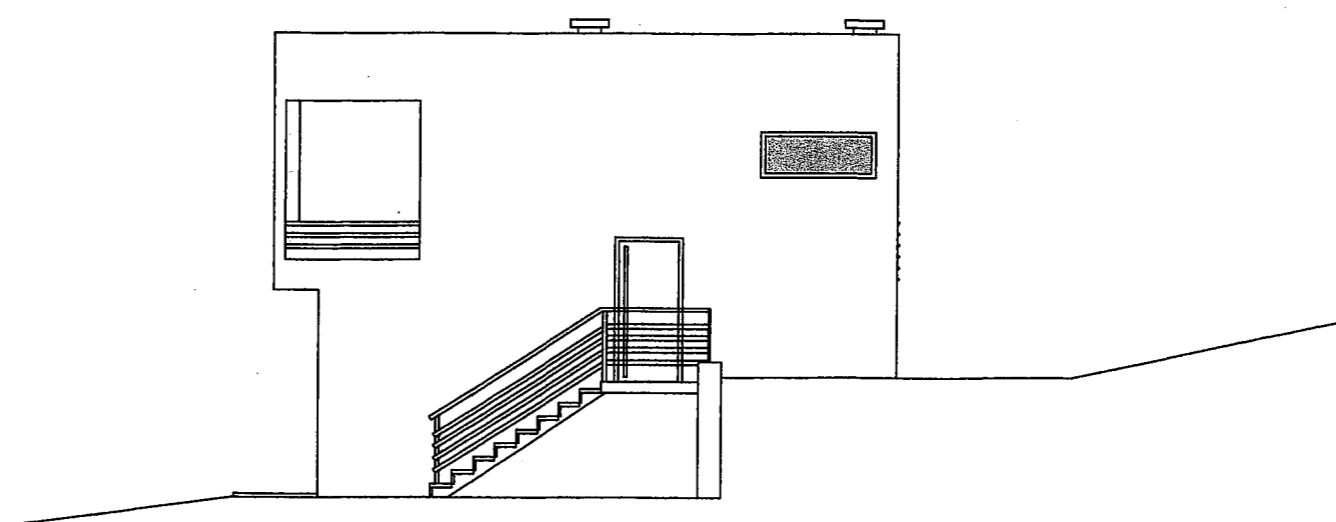

JUGOISTOČNO PROČELJE

**dp** domprojekt  
projektiranje

INVESTITOR:	ANIĆ PROJEKT d.o.o., KRANJČEVIĆEVA 21, ZAGREB
GRADEVINA:	STAMBENA GRADEVINA
LOKACIJA:	K.Č.BR. 480/2, 481 i 482 K.O. LADUČ (dio)
FAZA PROJEKTA:	IDEJNI PROJEKT
T.D.br:	06/01/10
PROJEKTANT:	KSENIJA JAKOPAŠ, d.i.a
PEČAT:	<p>Ksenija Jakopaš dipl. ing. arh. Ovlaštena arhitektica DOMPROJEKT PROJEKTIRANJE d.o.o. Zagreb</p> 
SADRŽAJ:	<p>JUGOZAPADNO I JUGOISTOČNO PROČELJE</p> <p>INJEKCIJA: 1:100 NACRT BR: 8 DATUM: 01/2010</p>



PROČELJA  
mj. 1:100

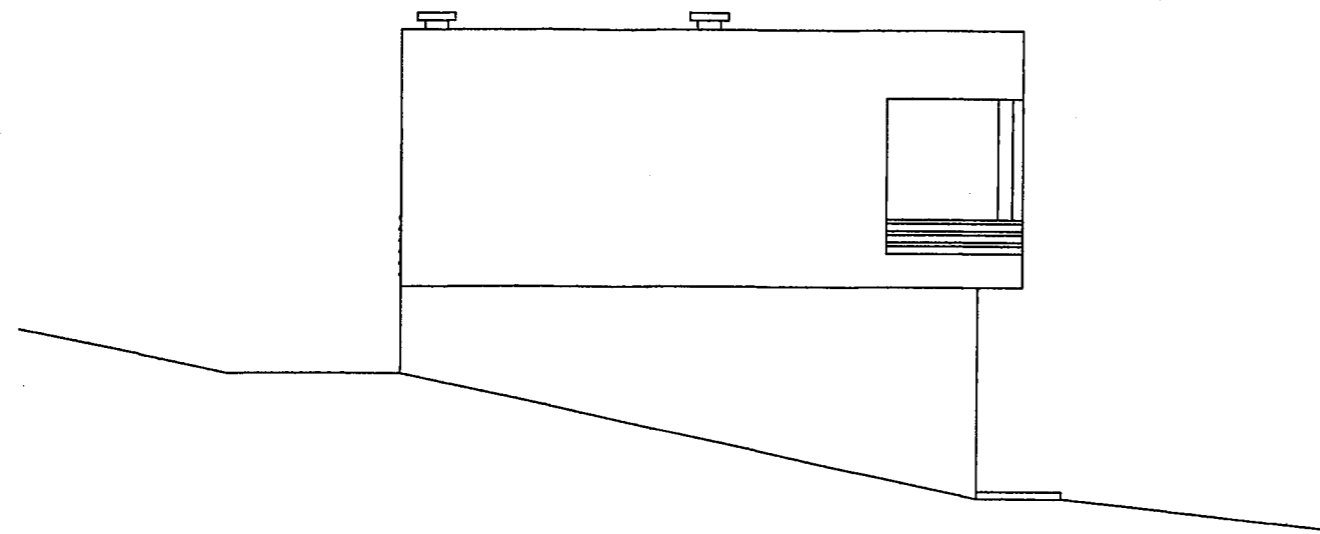

SJEVEROZAPADNO PROČELJE

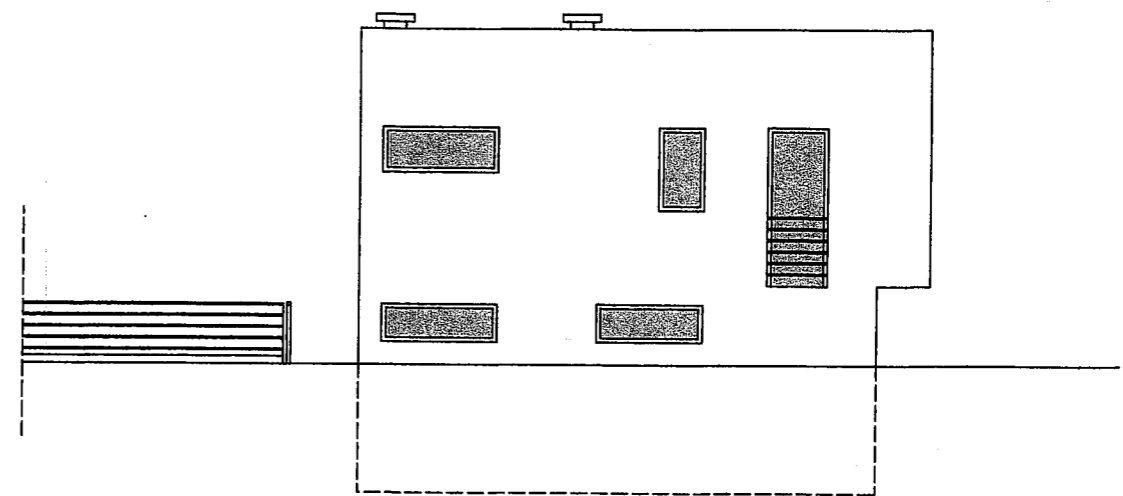

SJEVEROISTOČNO PROČELJE

**dp** domprojekt  
projektiranje

INVESTITOR:	ANIĆ PROJEKT d.o.o., KRANJČEVIĆEVA 21, ZAGREB		
GRAĐEVINA:	STAMBENA GRAĐEVINA		
LOKACIJA:	K.Č.BR. 480/2, 481 i 482 K.O. LADUČ (dio)		
FAZA PROJEKTA:	IDEJNI PROJEKT		
T.D.br:	06/01/10		
PROJEKTANT:	KSENJA JAKOPAŠ, d.i.a		
PEČAT:	Ksenija Jakopaš dipl. ing. arh. Ovlaštena arhitektica DOMPROJEKT PROJEKTIRANJE d.o.o. Zagreb		
SADRŽAJ:	SJEVEROZAPADNO I SJEVEROISTOČNO PROČELJE	INJEKCIJA NACRT BR. 9	1:100 9 01/2010