

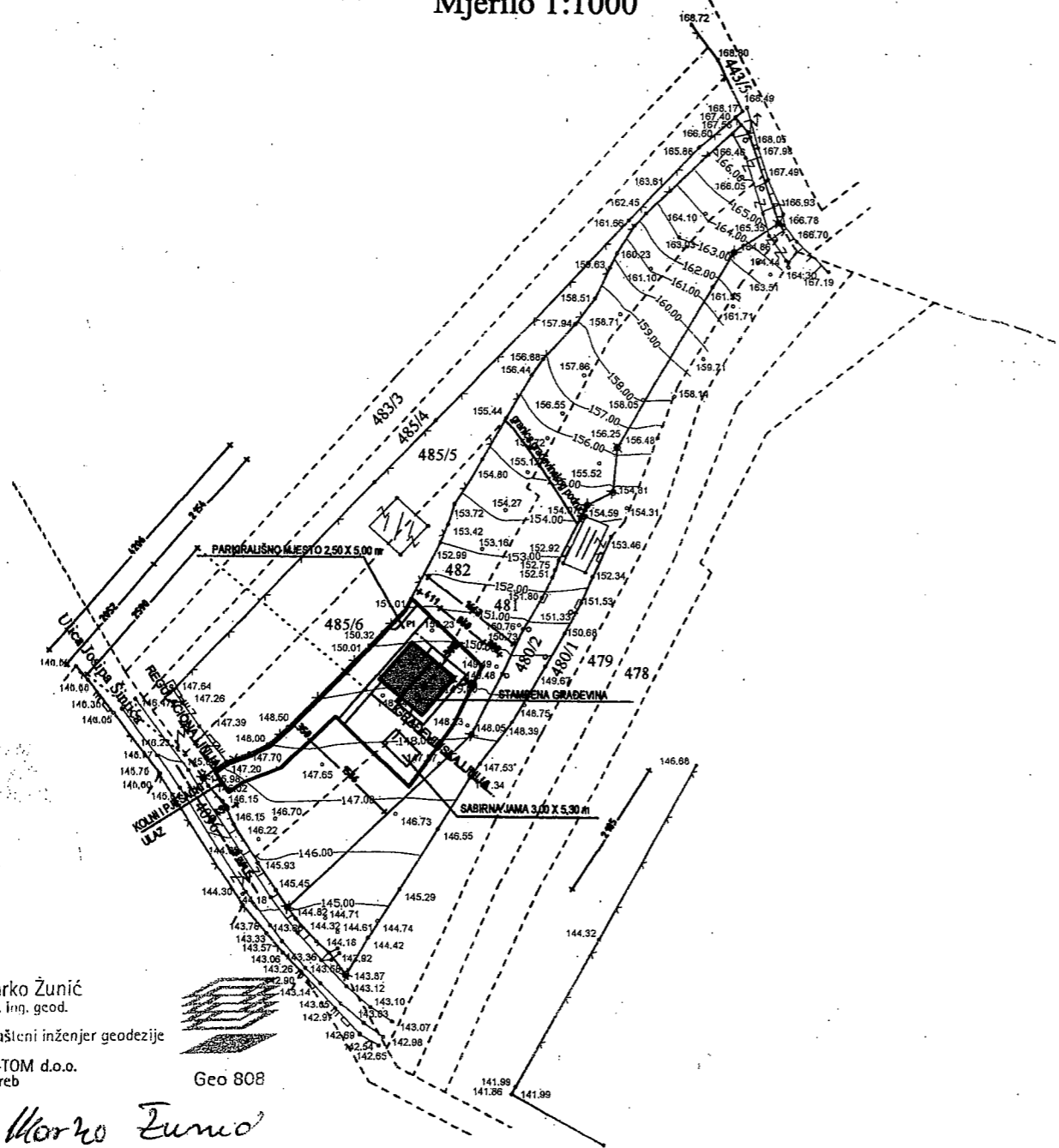

POSEBNA GEODETSKA PODLOGA

Mjerilo 1:1000



Marko Žunić
 dipl. inž. geod.
 Ovlašteni inženjer geodezije
 TRI-TOM d.o.o.
 Zagreb

Marko Žunić
TRI-TOM d.o.o.
 Zagreb, BISAČKA 4

Snimio: 11.12.2009. Marko Žunić dipl.ing.geod.

 domprojekt projektiranje	
INVESTITOR:	ANIĆ PROJEKT d.o.o., KRANJČEVIĆEVA 21, ZAGREB
GRADEVINA:	STAMBENA GRADEVINA
LOKACIJA:	K.Č.BR. 481 i 482 K.O. LADUČ (dio)
FAZA PROJEKTA:	IDEJNI PROJEKT
T.D.br:	05/01/10
PROJEKTANT:	KSENIJA JAKOPAŠ, d.i.a
PEČAT:	<div style="display: flex; justify-content: space-between;"> <div> <p>Ksenija Jakopaš dipl. ing. arh. Ovlaštena arhitektica DOMPROJEKT PROJEKTIRANJE d.o.o. Zagreb</p> </div> <div style="text-align: right;">  </div> </div>
SADRŽAJ:	SITUACIJA NA POSEBNOJ GEODETSKOJ PODLOZI MJERILOM: 1:1000 TRAKT BR: 1 DATUM: 01/2010

SITUACIJA

mj. 1:500

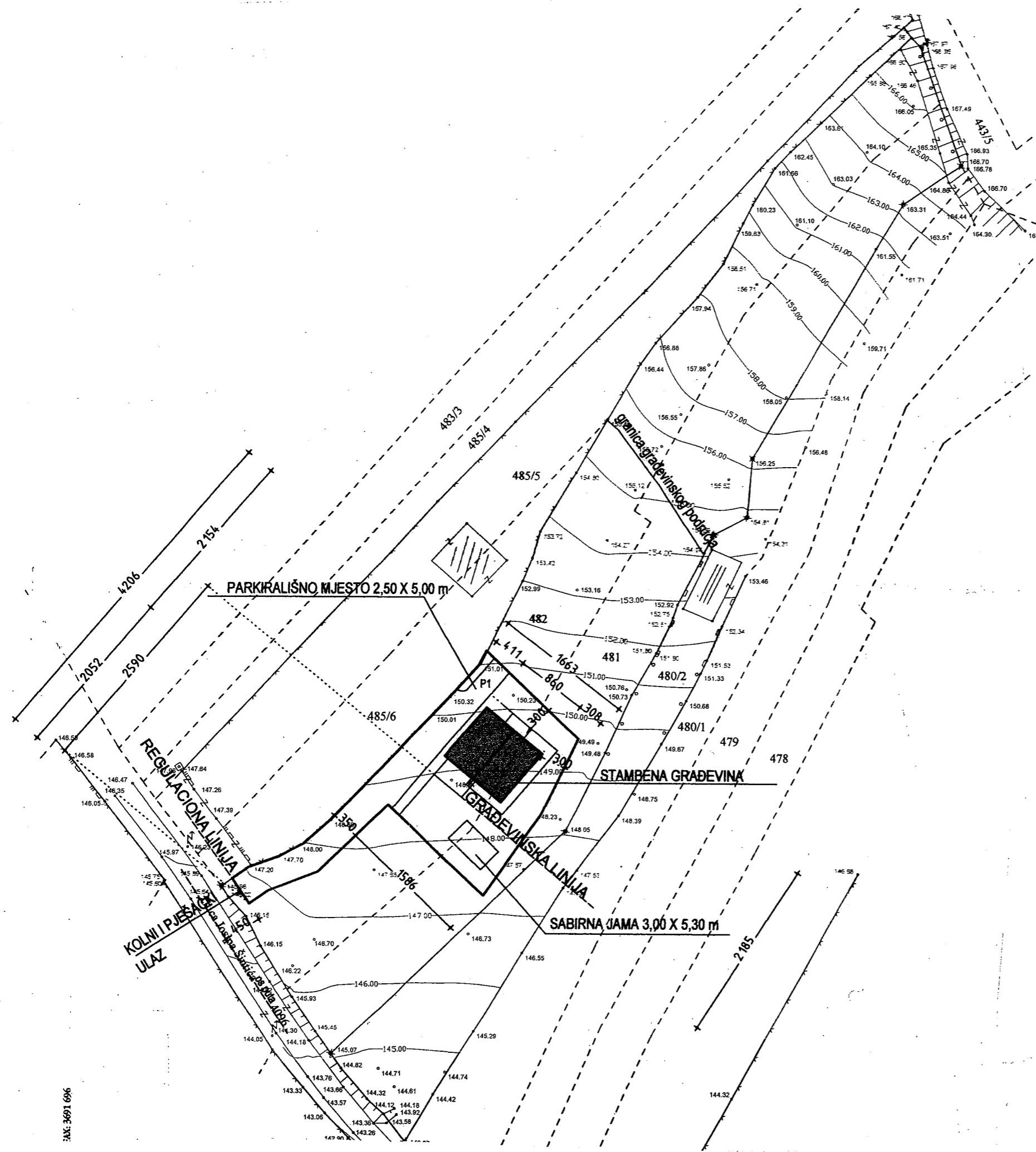

SK: 3691 696

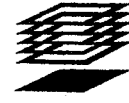
 domprojekt projektiranje	
INVESTITOR:	ANIĆ PROJEKT d.o.o., KRANJČEVIĆEVA 21, ZAGREB
GRAĐEVINA:	STAMBENA GRAĐEVINA
LOKACIJA:	K.Č.BR. 481 i 482 K.O. LADUČ (dio)
FAZA PROJEKTA:	IDEJNI PROJEKT
T.D.br:	05/01/10
PROJEKTANT:	KSENIJA JAKOŠAŠ, d.i.a
PEČAT:	<div style="display: flex; align-items: center;"> <div style="flex: 1;"> <p>Ksenija Jakopaš dipl. ing. arh. Ovlaštena arhitektica DOMPROJEKT PROJEKTIRANJE d.o.o. Zagreb</p> </div> <div style="flex: 0.5; text-align: center;">  </div> </div>
SADRŽAJ:	SITUACIJA MJEŠLO: 1:500 NACRT BR.: 2 DATUM: 01/2010



TLOCRT TEMELJA

mj. 1:100

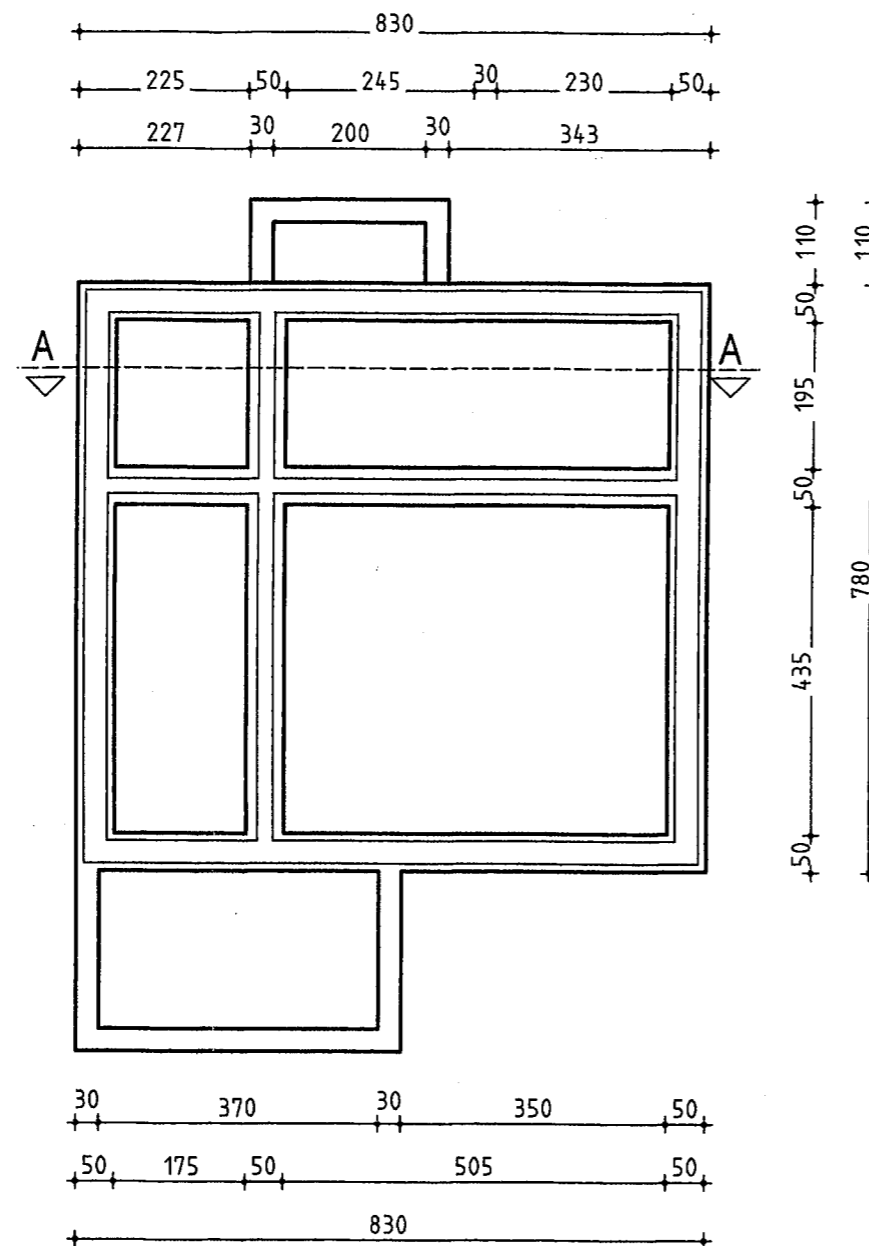

 domprojekt projektiranje	
INVESTITOR:	ANIĆ PROJEKT d.o.o., KRANJČEVIĆEVA 21, ZAGREB
GRADEVINA:	STAMBENA GRADEVINA
LOKACIJA:	K.Č.BR. 481 i 482 K.O. LADUČ (dio)
FAZA PROJEKTA:	IDEJNI PROJEKT
T.D.br:	05/01/10
PROJEKTANT:	KSENIJA JAKOPAŠ, d.i.a
PEČAT:	Ksenija Jakopaš dpl. ing. arh. Ovlaštena arhitektica DOMPROJEKT PROJEKTIRANJE d.o.o. Zagreb
SADRŽAJ:	TLOCRT TEMELJA
	MJERILO: 1:100 NACRT BR.: 3 DATUM: 01/2010

TLOCRT PRIZEMLJA m.1:100

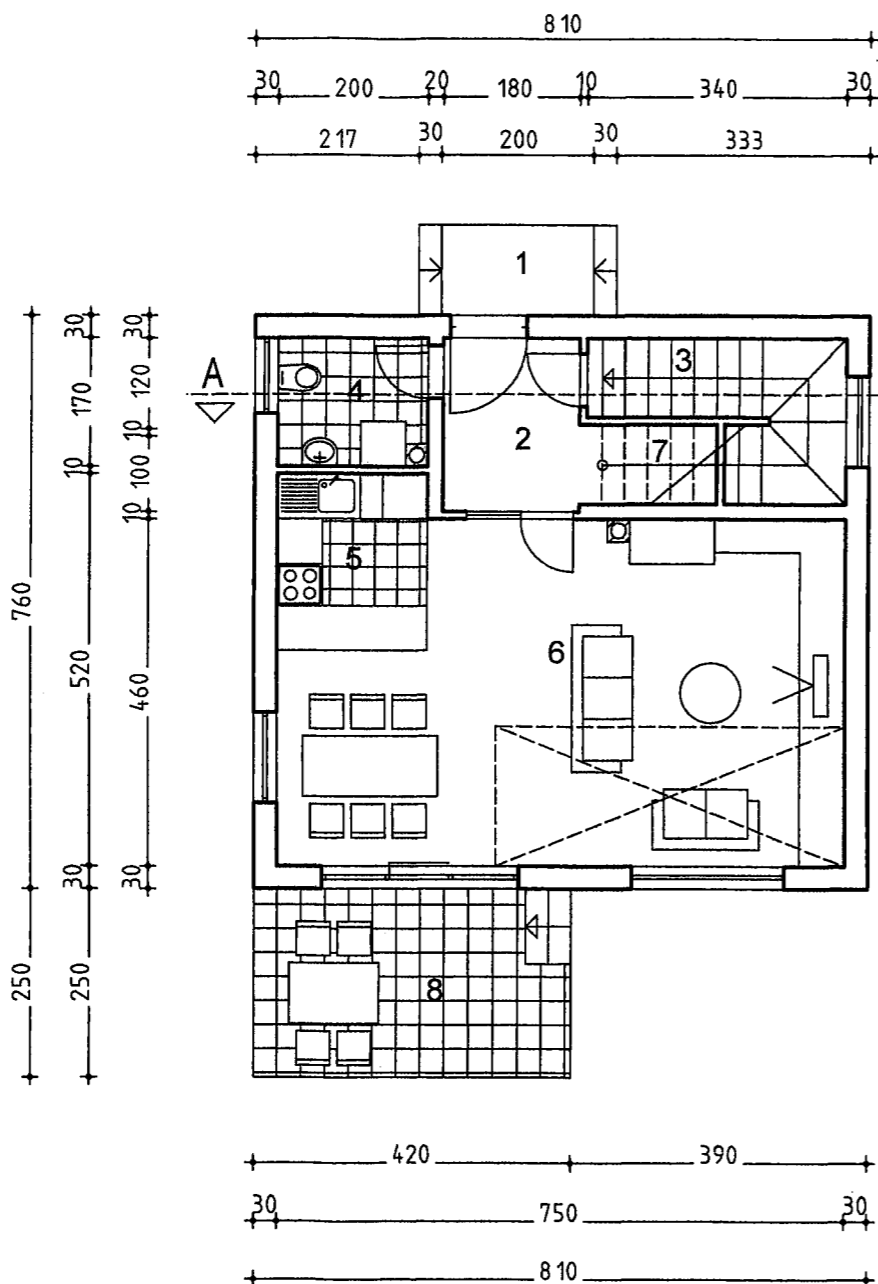

1. ULAZNI PODEST
P= 2,40 m² (koef. 0,5)
O= 6,40 m
kamen

2. PREDPROSTOR
P=4,47 m²
O=8,78 m
kamen

3. SPREMIŠTE
P=5,35 m²
O=12,41 m
keramičke pločice

4. WC
P=3,31 m²
O=7,40m
keramičke pločice

5. KUHINJA
P=4,69 m²
O=8,69 m
keramičke pločice

6. DNEVNI BORAVAK
P= 30,92 m²
O= 24,80 m
parket

7. STEPENICE
P= 1,58 m² (koef 0,75)
O= 5,11 m
kamen

8. TERASA
P=10,50 m² (koef 0,25)
O=13,40 m
kamen

Pk= 53,75 m²

dp domprojekt
projektiranje

INVESTITOR:	ANIĆ PROJEKT d.o.o., KRANJČEVIĆEVA 21, ZAGREB
GRAĐEVINA:	STAMBENA GRAĐEVINA
LOKACIJA:	K.Č.BR. 481 i 482 K.O. LADUČ (dio)
FAZA PROJEKTA:	IDEJNI PROJEKT
T.D.br:	05/01/10
PROJEKTANT:	KSENJIA JAKOPAŠ, d.i.a
PEČAT:	Ksenija Jakopaš dipl. ing. arh. Ovlaštena arhitektica DOMPROJEKT PROJEKTIRANJE d.o.o. Zagreb
SADRŽAJ:	TLOCRT PRIZEMLJA
	MJERILO: 1:100 NACRT BR: 4 DATUM: 01/2010



TLOCRT KATA

mj. 1:100

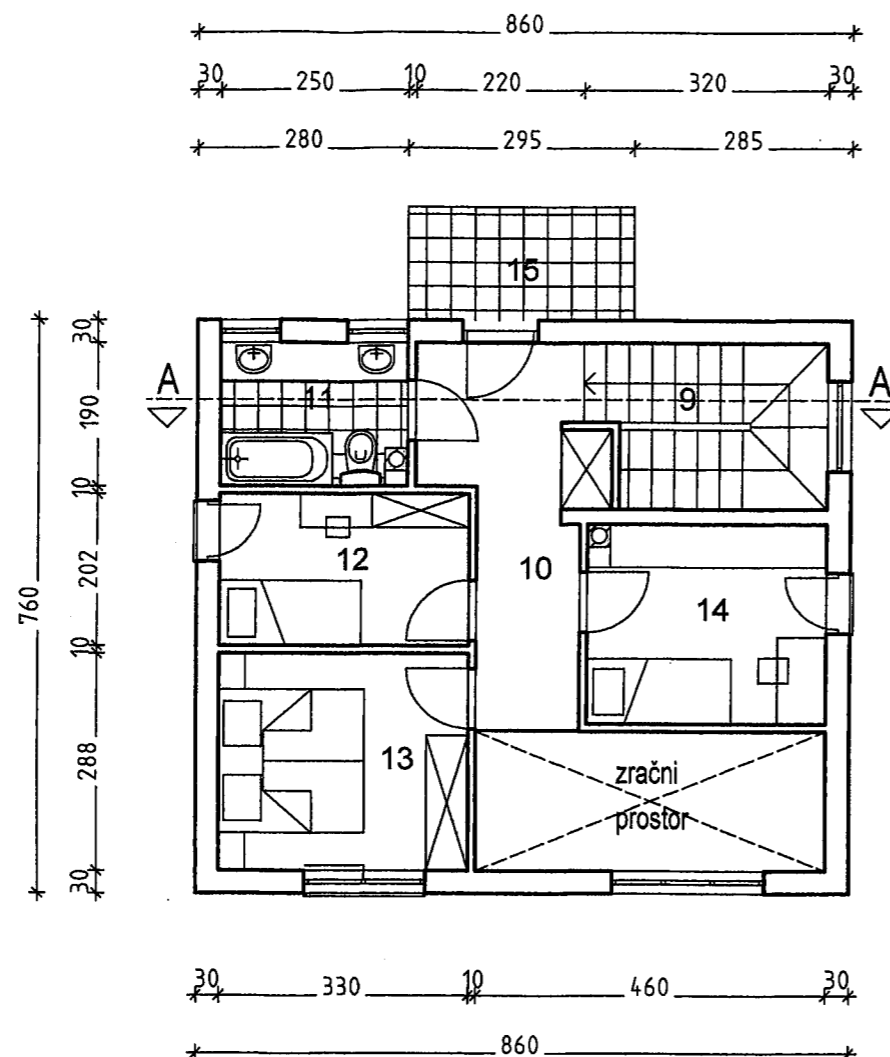

9. STEPENICE
 P= 6,48 m²
 O= 11,41 m
 kamen

10. HODNIK
 P=8,90 m²
 O=16,50 m
 parket

11. KUPAONA
 P=4,66 m²
 O=9,40 m
 keramičke pločice

12. SOBA
 P=6,65 m²
 O=10,63 m
 parket

13. SOBA
 P=9,51 m²
 O=12,36 m
 parket

14. SOBA
 P=8,23 m²
 O=11,58 m
 parket

15. BALKON
 P= 4,43 m² (koef 0,25)
 O= 8,91 m
 keramičke pločice

Pk=45,53 m²

INVESTITOR:	ANIĆ PROJEKT d.o.o., KRANJČEVIĆEVA 21, ZAGREB
GRAĐEVINA:	STAMBENA GRAĐEVINA
LOKACIJA:	K.Č.BR. 481 i 482 K.O. LADUČ (dio)
FAZA PROJEKTA:	IDEJNI PROJEKT
T.D.br:	05/01/10
PROJEKTANT:	KSENIJA JAKOPAŠ, d.i.a
PEČAT:	<p>Ksenija Jakopaš dip. ing. arh. Ovlaštena arhitektica DOMPROJEKT PROJEKTIRANJE d.o.o. Zagreb</p>
SADRŽAJ:	TLOCRT KATA
MJERILO:	1:100
NACRT BR:	5
DATUM:	01/2010



TLOCRT KROVA

mj. 1:100

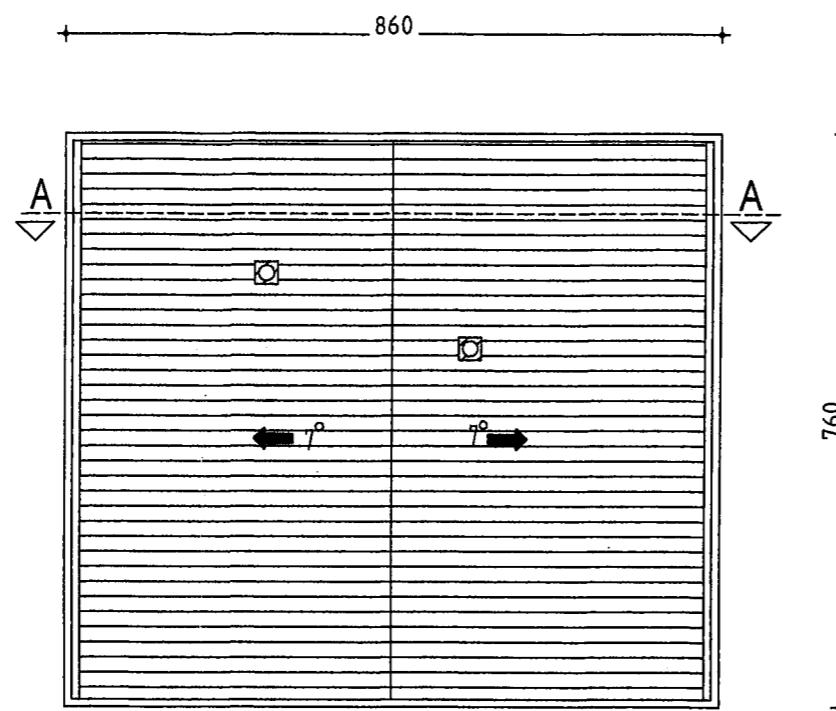

INVESTITOR:	ANIĆ PROJEKT d.o.o., KRANJČEVIĆEVA 21, ZAGREB
GRAĐEVINA:	STAMBENA GRAĐEVINA
LOKACIJA:	K.Č.BR. 481 i 482 K.O. LADUČ (dio)
FAZA PROJEKTA:	IDEJNI PROJEKT
T.D.br:	05/01/10
PROJEKTANT:	KSENIJA JAKOPAŠ, d.i.a
PEČAT:	<p>Ksenija Jakopaš dipl. ing. arh. Ovlaštena arhitektica DOMPROJEKT PROJEKTIRANJE d.o.o. Zagreb</p>
SADRŽAJ:	TLOCRT KROVA
MJEŠTO: A 2712	
MJEŠTO: 1:100	
NACRT BR.: 6	
DATUM: 01/2010	

PRESJEK A-A

mj. 1:100

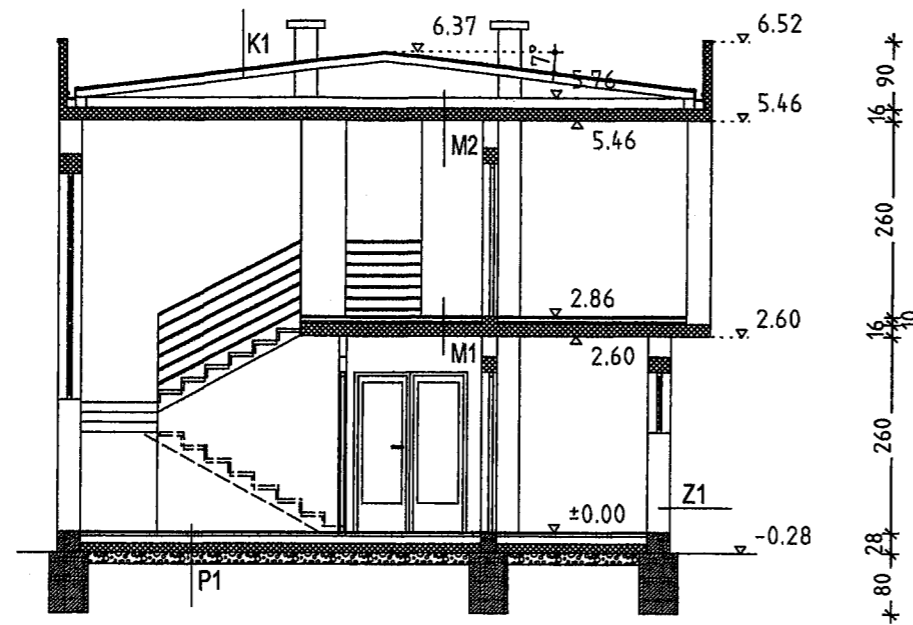

Z1 - gipsana žbuka 1,50 cm
 opekarski blok 25,00 cm
 stiropor EPS F 10,00 cm
 građevinsko ljepilo 0,50 cm
 sep 0,50 cm

P1 - parket 2,20 cm
 cementni estrih 4,00 cm
 PE folija 0,03 cm
 stiropor EPS 100 5,00 cm
 stiropor EPS T 2,00 cm
 hidroizolacija 1,00 cm
 ab ploča 40,00 cm
 hidroizolacija 1,00 cm
 bet. podloga 10,00 cm
 šljunak 15,00 cm

M1 - parket 2,20 cm
 cementni estrih 5,00 cm
 PE folija 0,03 cm
 stiropor 3,00 cm
 ab ploča 16,00 cm
 žbuka 1,50 cm

M2 - keramičke pločice 1,00 cm
 armirani cem. estrih 5,00 cm
 PES filc(meh. zaštita) 0,6 cm
 hidroizolacija 1,00 cm
 ekspanzirani polistiren (EPS) 8,00 cm
 parna brana 0,2 cm
 beton za pad 4,00-8,00 cm
 ab ploča 16,00 cm
 žbuka 1,50 cm

M3 - zračni prostor
 mineralna vuna 12,00 cm
 ab ploča 16,00 cm
 gipsana žbuka 1,50 cm

K1 - profilirani krovni lim
 metalna podkonstrukcija
 ventilirani zrak
 rogovi 10/16
 zračni prostor

dp domprojekt projektiranje							
INVESTITOR:	ANIĆ PROJEKT d.o.o., KRANJČEVIĆEVA 21, ZAGREB						
GRADEVINA:	STAMBENA GRADEVINA						
LOKACIJA:	K.Č.BR. 481 i 482 K.O. LADUČ (dio)						
FAZA PROJEKTA:	IDEJNI PROJEKT						
T.D.br.	05/01/10						
PROJEKTANT:	KSENIJA JAKOPAŠ, d.i.a						
PEČAT:	Ksenija Jakopaš dipl. ing. arh. Ovlaštena arhitektica DOMPROJEKT PROJEKTIRANJE d.o.o. Zagreb						
SADRŽAJ:	PRESJEK A-A						
	<table border="1"> <tr> <td>MEŠLO:</td> <td>1:100</td> </tr> <tr> <td>INCRIT BR:</td> <td>7</td> </tr> <tr> <td>DATUM:</td> <td>01/2010</td> </tr> </table>	MEŠLO:	1:100	INCRIT BR:	7	DATUM:	01/2010
MEŠLO:	1:100						
INCRIT BR:	7						
DATUM:	01/2010						

PROČELJA
mj. 1:100

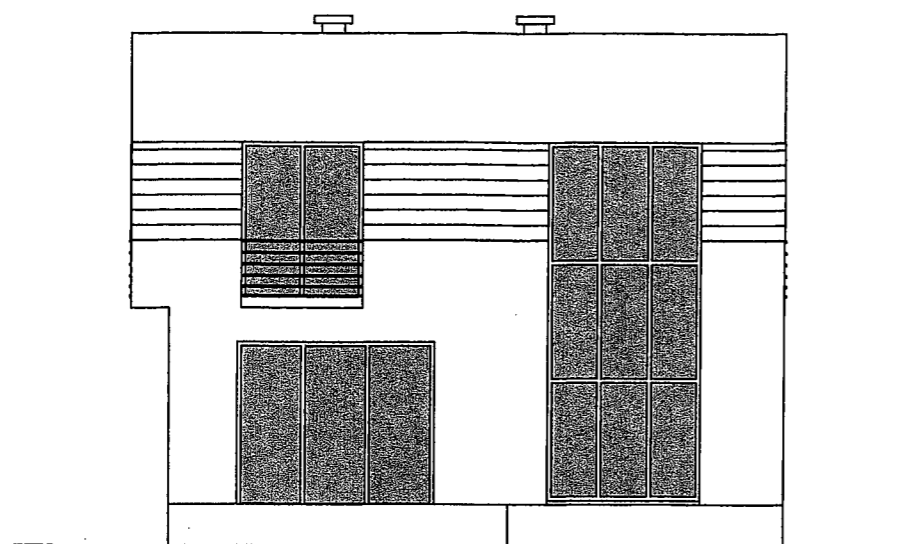

JUGOZAPADNO PROČELJE

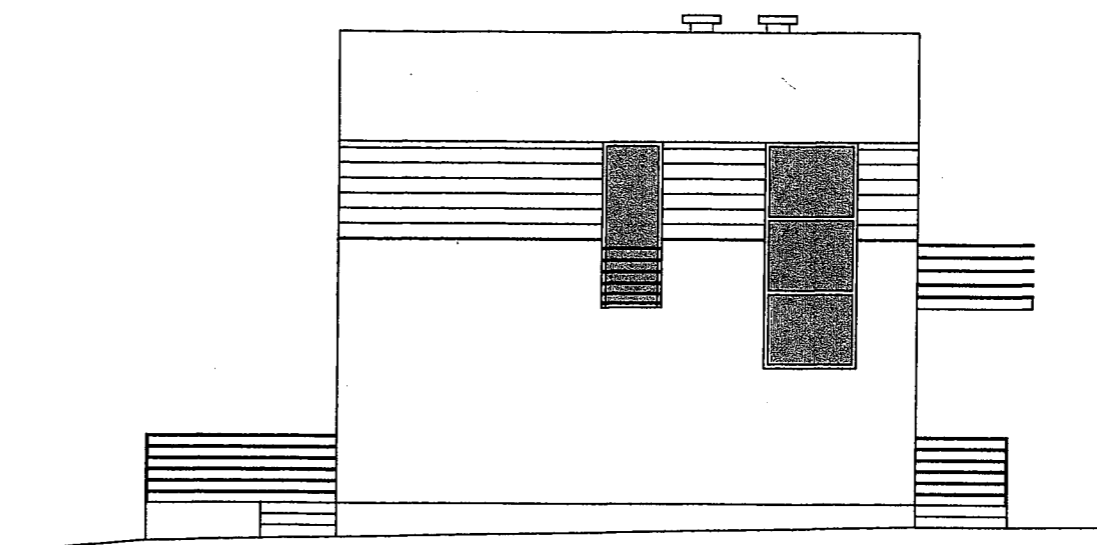

JUGOISTOČNO PROČELJE

 domprojekt projektiranje										
INVESTITOR:	ANIĆ PROJEKT d.o.o., KRANJČEVIĆEVA 21, ZAGREB									
GRADEVINA:	STAMBENA GRADEVINA									
LOKACIJA:	K.Č.BR. 481 i 482 K.O. LADUČ (dio)									
FAZA PROJEKTA:	IDEJNI PROJEKT									
T.D.br:	05/01/10									
PROJEKTANT:	KSENIJA JAKOPAŠ, d.i.a									
PEČAT:	<p>Ksenija Jakopaš dip. ing. arh. Ovlaštena arhitektica DOMPROJEKT PROJEKTIRANJE d.o.o. Zagreb</p> 									
SADRŽAJ:	<table border="0"> <tr> <td>JUGOZAPADNO</td> <td>MJERILO:</td> <td>1:100</td> </tr> <tr> <td>JUGOISTOČNO PROČELJE</td> <td>NACRT BR:</td> <td>8</td> </tr> <tr> <td></td> <td>DATUM:</td> <td>01/2010</td> </tr> </table>	JUGOZAPADNO	MJERILO:	1:100	JUGOISTOČNO PROČELJE	NACRT BR:	8		DATUM:	01/2010
JUGOZAPADNO	MJERILO:	1:100								
JUGOISTOČNO PROČELJE	NACRT BR:	8								
	DATUM:	01/2010								

PROČELJA
mj. 1:100

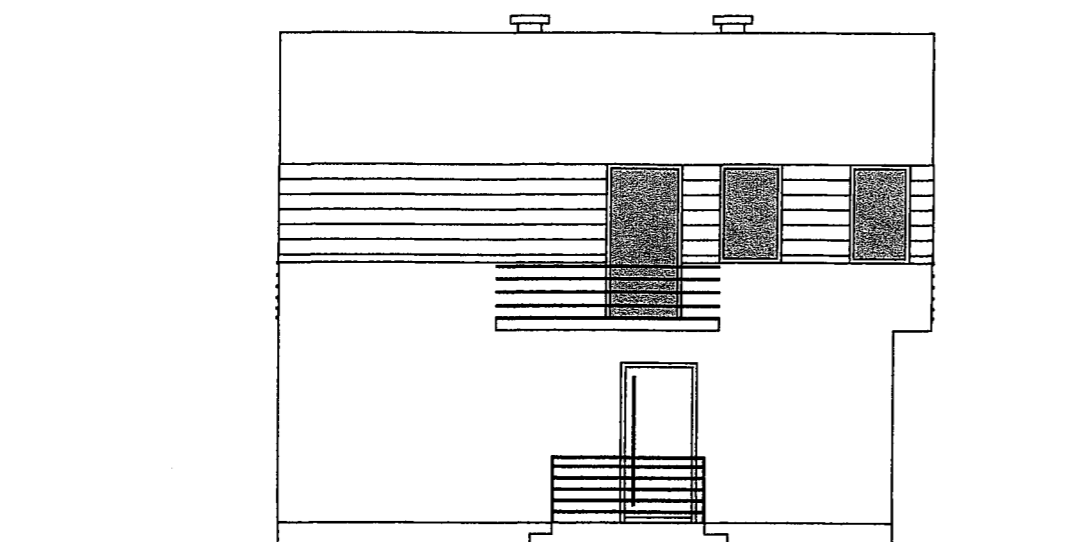

SJEVEROISTOČNO PROČELJE

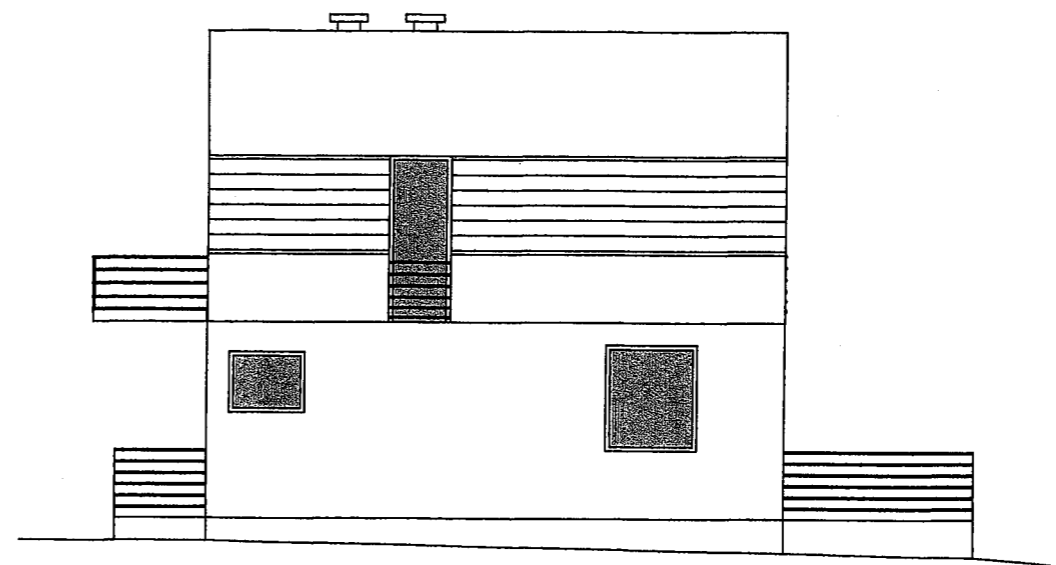

SJEVEROZAPADNO PROČELJE

dp domprojekt
projektiranje

INVESTITOR:	ANIĆ PROJEKT d.o.o., KRANJČEVIĆEVA 21, ZAGREB
GRADEVINA:	STAMBENA GRADEVINA
LOKACIJA:	K.Č.BR. 481 i 482 K.O. LADUČ (dio)
FAZA PROJEKTA:	IDEJNI PROJEKT
T.D.br:	05/01/10
PROJEKTANT:	KSENIJA JAKOPAŠ, d.l.a
PEČAT:	

Ksenija Jakopaš
dip. ing. arh.
Ovlaštena arhitektica
DOMPROJEKT
PROJEKTIRANJE d.o.o.
Zagreb



SADRŽAJ:	SJEVEROISTOČNO SJEVEROZAPADNO PROČELJE	ŠIFRA: A 2712	ŠKEMATSKI BR.: 9	MJERILO: 1:100
				DATUM: 01/2010